

PLAN TOPOGRAFIC  
Scara 1:500  
Loc. Craciunelu De Jos, Jud. Alba

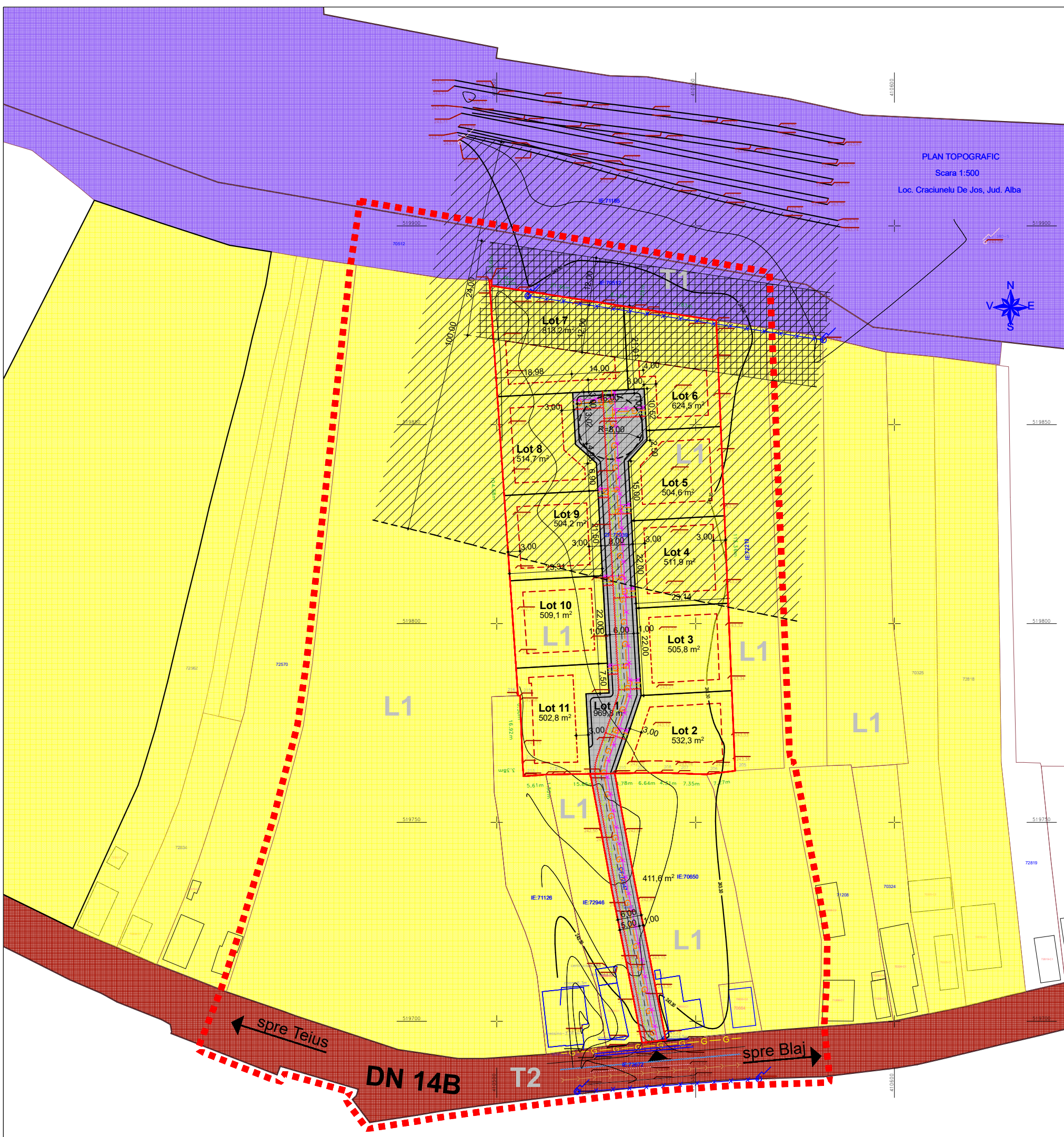

**LEGENDA:**

- ■ ■ ■ Limita terenului studiat
- — — — Limita de proprietate
- - - - - Retrageri față de aliniament propuse
- - - - - Retrageri față de limitele laterale și posterioare propuse
- ▲ Acces auto și pietonal
- — — — Retea apă existentă
- — — — Retea canal existentă
- — — — Retea curent existentă
- — — — Retea gaz existentă
- — — — Retea apă / bransamente propuse
- — — — Retea canal / bransamente propuse
- — — — Retea curent / bransamente propuse
- — — — Retea gaz / bransamente propuse
- ■ ■ ■ UTR L1 - Subzona locuințe individuale situate în țesut construit
- ■ ■ ■ UTR T1 - Subzona transporturi feroviare
- ■ ■ ■ UTR T2 - Subzona transporturi rutiere - Drum național - DN 14B
- ■ ■ ■ Circulații de incintă propuse
- ■ ■ ■ Zona de protecție CFR - 100m din axul liniei

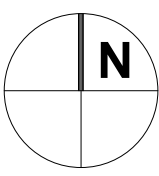

<p><b>S.C. B P FREUND S.R.L.</b> Nr.ord.reg.com. J01/535/2017 C.U.I. 37534504 ALBA IULIA, str. MOȘILOR nr. 75B, jud. ALBA</p>			<p><b>Beneficiar:</b> CRISTEA CATALIN loc. Craciunelu de Jos, str. 6 Martie, nr.155, jud. Alba</p>	<p><b>Proiect Nr.</b> 4 / 2024</p>	
<p><b>Specificație</b></p>	<p><b>Nume</b></p>	<p><b>Semnătura</b></p>	<p><b>Scara:</b> 1:1000</p>	<p><b>Titlu proiect:</b> INTOCMIRE P.U.Z. IN SCOPUL PARCELARII PENTRU CONSTRUIRE LOCUINȚA UNIFAMILIALE loc. Craciunelu de Jos, str.6 Martie, nr.44., jud. Alba</p>	<p><b>Faza:</b> PUZ</p>
<p><b>Șef proiect:</b></p>	<p>Arh. Zsolt Freund-Fleschin</p>	<p><i>[Signature]</i></p>	<p><b>Data:</b> 08/24</p>	<p><b>Titlu planșă:</b> Reglementări urbanistice - tehnic - editare</p>	<p><b>Planșa Nr.</b> 3</p>
<p><b>Proiectat:</b></p>	<p>ing. Radu Enache</p>				
<p><b>Desenat:</b></p>	<p>ing. Radu Enache</p>				